

# MARBAMAR

*De puerto a puerta*



## Mayorista

Edición 2024

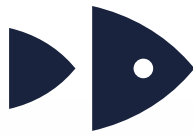

# MARBAMAR

*De puerto a puerta*

CEFALÓPODOS, MARISCOS Y PESCADOS CONGELADOS

TRAZABILIDAD Y CADENA DE FRÍO GARANTIZADA

OFERTA DIRECTA DESDE SU ORIGEN DE PRODUCTO

SERVICIO DE ENTREGA 24/48 HORAS

GARANTÍA DE CONTINUIDAD DE PRODUCTO

## ▶▶ **ÍNDICE**

*Nuestra historia*

Pag. 2

*Nuestros clientes*

Pag. 3

### **Productos**

#### **África**

*Argelia*

Pag. 5

*Marruecos*

Pag. 5-6

*Mauritania*

Pag. 7-8

*Senegal - Sudáfrica - Tanzania*

Pag. 9

#### **Asia**

*China*

Pag. 11-14

*India*

Pag. 15

*Vietnam*

Pag. 16

#### **Escocia**

Pag. 16

*Cadena de valor*

Pag. 17-18





## Filosofía

# De puerto a puerta

Nuestra filosofía *De puerto a puerta* garantiza la calidad de nuestros productos, pescados y mariscos congelados, desde el origen-puerto hasta la puerta de nuestros clientes.

*De puerto a puerta* de Marbamar, explica la garantía de elegir cuidadosamente los productos que distribuimos de los mejores orígenes del mundo, garantizando su trazabilidad de frío hasta llegar al cliente.

Es nuestra cadena de valor la que posibilita ofrecer servicios específicos para cada cliente: mayoristas, distribuidores, industriales, supermercados, grandes superficies, FoodService (restaurantes, hoteles, catering, colectividades, etc.), pescaderías, etc.



### ▶▶ 1953

Carlos Martínez inicia la actividad de *compra-venta* de pescado congelado.

### ▶▶ 1965

Nace Marbamar en Santa Pola, de la mano de la familia Martínez Lledó. Dedicada a la venta al por mayor de pescado y marisco de Santa Pola, Las Palmas y Marruecos.

### ▶▶ 1985 - 90

Fuerte inversión en nuestra flota de embarcaciones, que nos permite alcanzar una capacidad de 100 toneladas al día de congelación, y más de 2.500 toneladas de bodegas.



### ▶▶ 2001

Con la segunda generación de la familia Martínez, se inauguran nuevas instalaciones y se da comienzo con la distribución de pescado y marisco congelado, servicios de alquiler de frío y depósito aduanero.



### ▶▶ 2012

Es la tercera generación de la familia Martínez quien asume la misión de liderar el cambio en la era de la digitalización, profesionalización e internacionalización de la organización.

### ▶▶ 2015 - 17

Ampliamos la distribución de pescado y marisco congelado con las nuevas delegaciones de Las Palmas y Puerto de Cádiz.



### ▶▶ 2020

Profesionalización y digitalización para atender las nuevas necesidades de nuestro cliente; industrial, mayorista, retail, FoodService y pescadería.

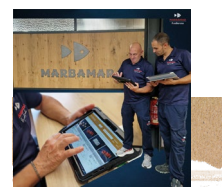

### ▶▶ 2023

Gran inversión en I+D+i, para la automatización de procesos de la sala de elaboración y logística.

Marbamar cumple 70 años.



# 71 AÑOS DE EXPERIENCIA, NEGOCIACIÓN Y CONTROL.



## En cifras:

- ▶▶ + 4.500.000 Kilos
- ▶▶ + 1.000 Clientes
- ▶▶ + 2.000 Productos

Si tenemos acceso al pescado y al marisco de máxima calidad, se debe a la experiencia de varias generaciones dedicadas a una misma actividad.

A lo largo de 71 años, se han generado alianzas, relaciones de confianza en los mejores caladeros de pesca de todo el mundo.

Nuestros equipos están formados por auténticos expertos en selección y conocen en profundidad el producto y el mercado en origen.



## Nuestros clientes



### Mayorista

Aseguramos la calidad del producto  
De puerta a puerta con un servicio continuo con las mejores garantías.



### Colectividades

Contamos con productos específicos para cada uno de los colectivos, ofreciendo la mayor calidad.



### Pescadería

Garantizamos la calidad y el control  
De puerta a puerta para que el pescado y marisco congelado llegue al cliente en las mejores condiciones.



### FoodService

Servicio personalizado FoodService adaptándonos a sus necesidades de calidad, servicio diario, formatos y continuidad de nuestros productos.



### Minorista

Adaptamos nuestros tamaños de venta a las necesidades de mercado de nuestros clientes para su posterior servicio.



### Industrial

Trabajamos con grandes empresas de alimentación asegurando el control, seguimiento y elaboración de nuestro pescado y marisco congelado.



### Retail

Servicio adaptado para supermercados y grandes superficies, con el compromiso de suministro y calidad en todos nuestros productos.



# África

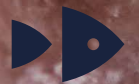

**MARBAMAR**

*De puerta a puerta*



# África



# Argelia



**PULPO I.Q.F.**  
*Octopus vulgaris*  
1, 2, 3, 4, 5, 6, 7  
1 x 16 kg. aprox.

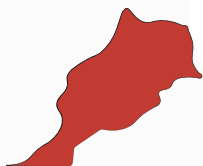

# Marruecos



**ALMENDRITA**  
*Sepia elegans*  
12 x 1 kg.

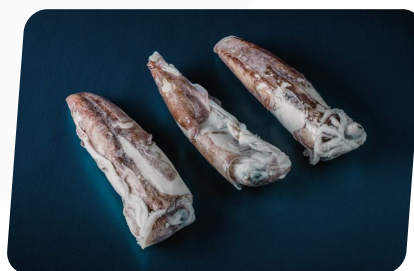

**CALAMAR I.Q.F.**  
*Loligo vulgaris*  
**Bordo y Tierra**  
GG, G, M, P,  
2P, 3P, 4P  
1 x 24 kg.



**CHOCO**  
*Sepia officinalis*  
**Bordo y Tierra**  
G, M, P, 2P, 3P, 4P  
1 x 24 kg.



**CHOCO LIMPIO**  
*Sepia officinalis*  
200/400, 400/600,  
600/800, 800/1000,  
1000/2000, 2000+  
1 x 10 kg. aprox.  
1 x 6 kg.

# África

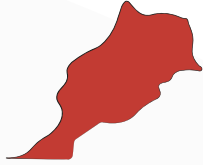

# Marruecos



## CHOCO MONGO

*Sepia officinalis*

**Bordo y Tierra**

1, 2, 3, 4, 5, 6, 7, 8

1 x 24 kg. aprox.



## CHOCO TIRAS

*Sepia officinalis*

14 x 500 kg.

12 x 1 kg.



## CHOCO HUEVA

*Sepia officinalis*

12 x 1 kg.



## LENGÜADO

*Microchirus azevia*

G, M, P, 2P, MIXTO

1 x 6 kg.

1 x 24 kg. aprox.



## PULPO

*Octopus vulgaris*

1, 2, 3, 4, 5

1 x 28 kg.

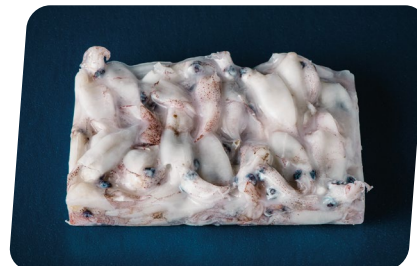

## PUNTILLA

*Alloteuthis spp*

8 x 1 kg.



# África

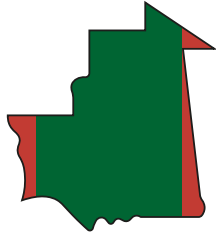

# Mauritania



**CALAMAR I.Q.F.**  
*Loligo vulgaris*  
GG, G, M, P, 2P, 3P, 4P  
1 x 12 kg. aprox.



**CHERNA**  
*Epinephelus aeneus*  
GG, G, M, P, SACOS  
1 x 24 kg. aprox.



**CHOCO LIMPIO I.Q.F.**  
*Sepia officinalis*  
100/200, 200/300,  
300/400, 400/600,  
600/800, 800/1000,  
1000/1500, 1500/2000  
1 x 24 kg.



**GALLO SIN CABEZA**  
*Zeus faber*  
G, M, P  
1 x 24 kg.



**LANGOSTA**  
*Pandalirus mauritanicus*  
100/200, 200/300,  
300/400, 400/500,  
500/600, 600/800,  
800/1000, 1000  
1 x 5 kg. aprox.



**LENGUA / LENGUA SIN PIEL**  
*Cynoglossus senegalensis*  
GG, G, M, P  
1 x 12 kg. aprox.

# África

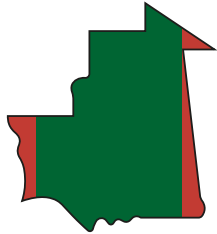

# Mauritania



**LENGUADO**  
*Microchirus azevia*  
G, M, P, MIXTO  
1 x 6 kg.



**LENGUADO TIGRE**  
*Synaptura cadenati*  
GG, G, M, P  
1 x 12 kg. aprox.



**LENGUADO TIGRE LIMPIO**  
*Synaptura cadenati*  
200/300, 300/400  
1 x 5 kg.



**LENGUADO RUBIO**  
*Solea senegalensis*  
GG, G, M, P  
1 x 12 kg. aprox.



**PULPO**  
*Octopus vulgaris*  
1, 2, 3, 4, 5, 6, 7  
1 x 27 kg.



**RASCACIO**  
*Scorpaena scrofa*  
G, M, P  
1 x 10 kg.

# África



## Senegal



**CALAMAR**  
*Loligo vulgaris*  
GG, G, M, P, 2P, 3P  
1 x 10 kg.



**CHOCO**  
*Sepia officinalis*  
G, M, P  
1 x 20 kg  
Glaseo: 0%



**CHOCO LIMPIO**  
*Sepia officinalis*  
100/200, 200/400,  
400/600, 600/800,  
800/1000  
1 x 20 kg.aprox.



**PULPO I.Q.F. FLOR**  
*Octopus vulgaris*  
1, 2, 3, 4, 5, 6, 7  
1 x 20 kg.aprox.

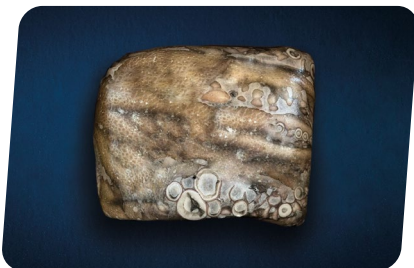

**PULPO**  
*Octopus vulgaris*  
1, 2, 3, 4, 5  
1 x 20 kg.



## Sudáfrica



## Tanzania



**MERLUZA**  
*Merluccius capensis*  
500/800,  
800/1200,  
1200/1800,  
1800/2400,  
+2400  
1 x 20 kg.aprox.



**PERCA FILETE**  
*Late noliticus*  
300/500, 500/1000  
1 x 6 kg.



*Asia*



**MARBAMAR**

*De puerta a puerta*



# Asia

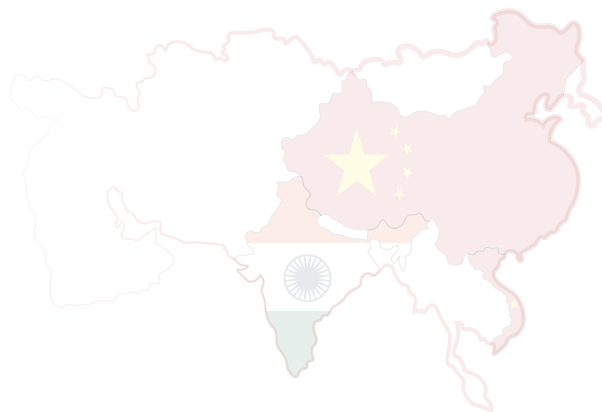

# China



**BACALAO FILETE**  
*Gadus morhua*  
500/1000, +1000  
1 x 7 kg.  
Glaseo: 30%



**BACALAO FILETE PREMIUM**  
*Gadus morhua*  
500/1000, +1000  
1 x 7 kg.  
Glaseo: 10%



**BACALAO FILETE**  
*Gadus macrocephalus*  
500/1000, +1000  
1 x 7 kg.  
Glaseo: 30%



**BACALAO LOMO**  
*Gadus macrocephalus*  
800/1200  
1 x 6 kg.  
Glaseo: 20%



**BACALAO PORCIONES**  
*Gadus macrocephalus*  
**Sin espinas**  
100/150  
1 x 6 kg.  
Glaseo: 30%



**FOGONERO FILETE**  
*Pollachius virens*  
500/1000, 1000+  
1 x 11 kg.  
Glaseo: 30%

# Asia



## China



**FOGONERO  
PORCIONES**  
*Pollachius virens*  
1 x 6 kg.  
Glaseo: 20%



**GALLINETA FILETE**  
*Sebastes mentella*  
**Sin espinas**  
100/200  
1 x 6 kg.  
6 x 1 kg.  
Glaseo: 25%



**GALLO FILETE**  
*Zeus faber*  
**Sin espinas**  
70/100, 100/150,  
150/200, 200/300,  
300/500 PREMIUM  
6 x 1 kg.  
1 x 6 kg.  
Glaseo: 25%



**GAMBA PELADA**  
*Solenocera melantho*  
10/30, 30/50,  
50/70, 70/100  
6 x 1 kg.  
Glaseo: 35%



**GAMBA PELADA  
PREMIUM**  
*Solenocera melantho*  
10/30, 30/50, 50/70  
6 x 1 kg.  
Glaseo: 10%



**GAMBA PELADA  
SPP**  
*Solenocera spp*  
10/30, 30/50,  
50/70, 70/100  
6 x 1 kg.  
Glaseo: 45%



# Asia



# China



**GAMBÓN COLA PELADA DESVENADA**  
*Pleoticus muelleri*  
10/30  
6 x 1 kg.



**GAMBÓN COLA PELADA DESVENADA PREMIUM**  
*Pleoticus muelleri*  
10/20  
6 x 1 kg.



**FILETE HALIBUT**  
*Atheresthes stomias*  
**Sin espinas**  
100/200  
6 x 1 kg.  
200/400  
1 x 6 kg.  
Glaseo: 25%



**MERLUZA PORCIONES**  
*Merluccius productus / Merluccius hubbsi*  
**Sin espinas**  
120/170  
1 x 6 kg.  
6 x 1 kg.  
Glaseo: 25%



**ANILLA DE POTA**  
*Dosidicus gigas*  
Anilla  
1 x 6 kg. 6 x 1 kg.  
Glaseo: 45%  
6 x 1 kg.  
Glaseo: 35%



**TUBO DE POTA**  
*Dosidicus gigas*  
200/400  
Interfoliado  
Glaseo: 20%  
Bolsa  
Glaseo: 20%  
1 x 5 kg



**TUBO DE POTA**  
*Illex argentinus*  
18/21  
Glaseo: 30%  
21/24, +24  
Glaseo: 25%  
1 x 5 kg.



**TUBO DE POTA PREMIUM**  
*Illex argentinus*  
21/24, +24  
1 x 5 kg.  
Glaseo: 5%

# Asia

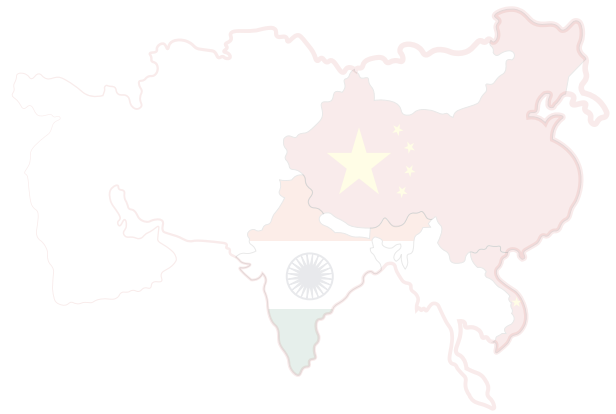

# China



**DADOS DE POTA**  
*Dosidicus gigas*  
5 x 1 kg.  
Glaseo: 20%



**TIRAS DE POTA**  
*Dosidicus gigas*  
5 x 1 kg.  
1 x 5 kg.  
Glaseo: 20%



**RAPE CHINO**  
*Lophius litulon*  
100/150, 150/200,  
200/300, 300/500,  
Dados  
6 x 1 kg.  
Glaseo: 25%



**RAPE CHINO FILETE**  
*Lophius litulon*  
150/200  
6 x 1 kg.  
Glaseo: 20%



**SALMÓN  
PORCIONES**  
*Oncorhynchus gorbuscha*  
120/140  
1 x 6 kg.  
Glaseo: 20%  
PREMIUM Glaseo 10%



**TILAPIA FILETES**  
*Oreochromis niloticus*  
**Sin espinas**  
3/5, 5/7  
6 x 1 kg.  
Glaseo: 30%

# Asia



# India



**CALAMAR**  
*Loligo duvauceli*  
u3, 3/6, 6/10, 10/20  
6 x 2 kg.  
3 x 4 kg.  
Glaseo: 10%



**CALAMAR LIMPIO**  
*Loligo duvauceli*  
6 x 1 kg.  
Glaseo: 20%



**CALAMAR TROCEADO**  
*Loligo duvauceli*  
20/40, 30/50  
6 x 1  
Glaseo: 20%



**CHOCO LIMPIO I.Q.F.**  
*Sepia pharaonis*  
1/2, 2/4, 5/7,  
13/20  
1 x 6 kg.  
Glaseo: 25%.

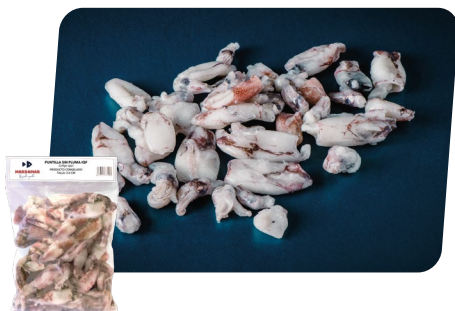

**PUNTILLA DE CALAMAR I.Q.F. SIN PLUMA**  
*Loligo duvauceli*  
80/UP  
6 x 1 kg.  
Glaseo: 20%

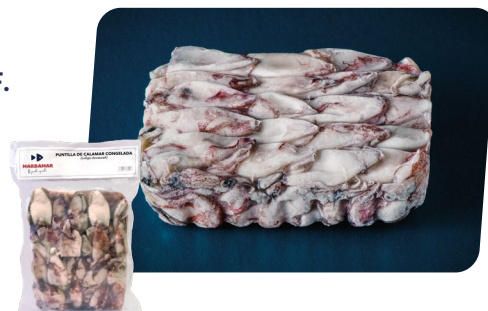

**PUNTILLA DE CALAMAR**  
*Loligo duvauceli*  
80/UP, 100/UP,  
Bloque  
12 x 1 kg.  
6 x 1 kg.  
Glaseo: 10%



# Asia

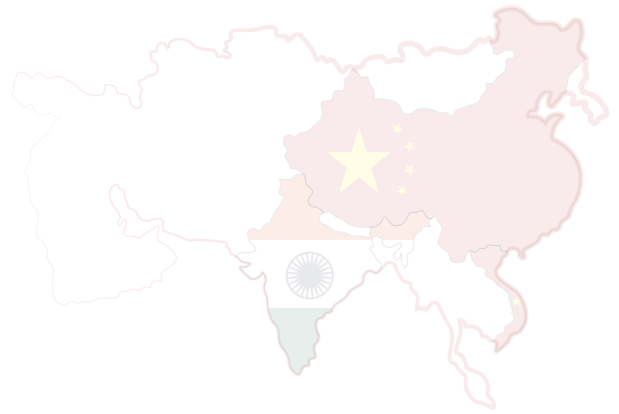

## Vietnam



**ALMEJA BLANCA**  
*Meretrix lyrata*  
 Vacío, bolsa  
 40/60, 60/80  
 6 x 1 kg.  
 80/120  
 1 x 6 kg  
 Glaseo: 0%



**ALMEJA MARRÓN**  
*Meretrix lyrata*  
 Vacío, bolsa  
 40/60, 60/80,  
 80/120  
 6 x 1 kg.  
 Glaseo: 0%



**PANGA FILETE**  
*Pangasianodon hypophthalmus*  
 120/170, 170/220  
 5 x 1 kg.  
 Glaseo: 20%.  
 170/220 interf.  
 1 x 5 kg.  
 Glaseo: 20%.

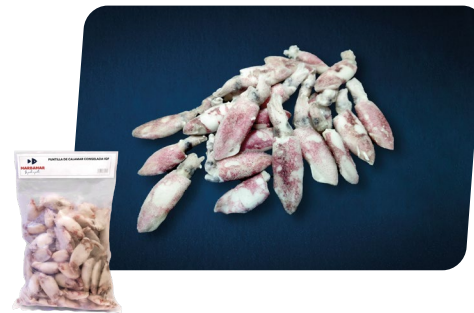

**PUNTILLA SIN PLUMA**  
*Loligo chinensis*  
 3/6  
 6 x 1 kg.  
 Glaseo: 15%



## Escocia



**CIGALA**  
*Nephrops norvegicus*  
 000, 00, 0, 1, 2, 3, 4  
 4 x 1.250 kg.



**CIGALA BANDEJA**  
*Nephrops norvegicus*  
 21/30, 17/20  
 750 gr.



**CIGALA PAELLA**  
*Nephrops norvegicus*  
 4 x 2 kg.

# Cadena de valor

## ► Profesionalidad

Sabemos cuánto valoras la estabilidad en la oferta y en el tipo de producto. Por eso estamos en todos los orígenes para poder localizar y traer cualquier especie de forma estable y continuada, respetando siempre los paros biológicos.

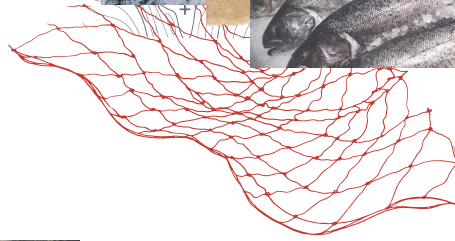
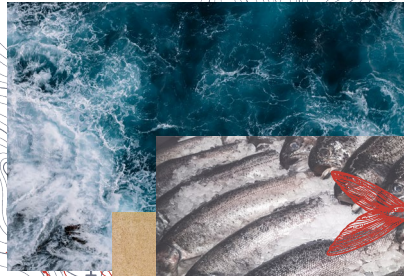

## ► Procesos

En Marbamar realizamos el proceso de preparado y envasado de pescados y mariscos congelados, permitiéndonos adaptar el formato de producto (rodajas, filetes, trozos, I.Q.F, etc.), a las necesidades de nuestros clientes.

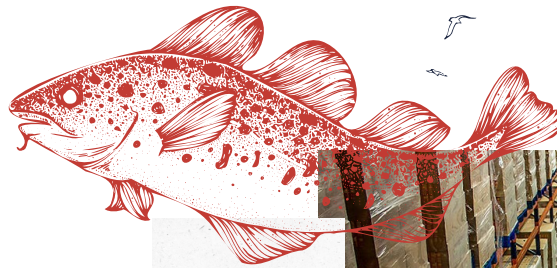

## ► Instalaciones

Más de 30.000 m3 de instalaciones en Santa Pola y Cádiz donde preservamos la cadena de frío y la calidad original del producto. Ponemos nuestro espacio a tu disposición con nuestro servicio de alquiler de frío.





## Digitalización

La digitalización en modo 'tradicional' es la respuesta a los cambios de la nueva era donde la participación del personal humano y técnico, junto con la tecnología, nos está transformando en la empresa altamente cualificada que exige el mercado global.



## Venta y Distribución

Nuestros asesores comerciales son expertos en el producto y en la experiencia del cliente, conocen de primera mano las necesidades que derivan de la continuidad, formatos y calidad para el cliente MAYORISTA.

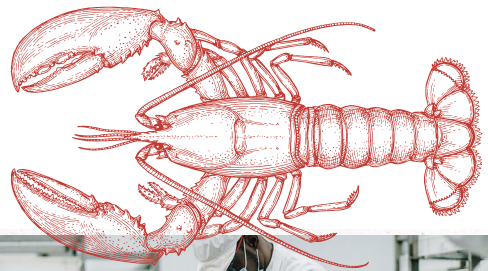

## Calidad Garantizada

Nuestras instalaciones garantizan la mejor calidad de nuestro pescado y marisco congelado cumpliendo con la normativa vigente.

*De puerta a puerta* es nuestra mejor trazabilidad.





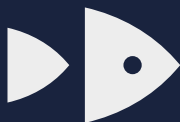

# MARBAMAR

*De puerto a puerta*

►► [marbamar.com](http://marbamar.com)

## Sede Santa Pola, Alicante

Frigoríficos Marbamar, S.A.  
Oficina Comercial | Almacén Logístico  
Alquiler Frío | Depósito Aduanero Registrado  
Calle de los Albañiles, 60  
03130 Santa Pola, Alicante

☎ (+34) 965 411 687

✉ [info@marbamar.com](mailto:info@marbamar.com) |  
[alquilerdefrio@marbamar.com](mailto:alquilerdefrio@marbamar.com)

## Delegación Cádiz

Oficina Comercial | Almacén Logístico | Alquiler Frío  
Muelle Fernández Ladreda, Nave 4  
11006 Cádiz

☎ (+34) 690 812 904

✉ [delegacioncadiz@marbamar.com](mailto:delegacioncadiz@marbamar.com)

## Delegación Cataluña

Oficina Comercial

☎ (+34) 652 309 485

✉ [delegacioncatalunya@marbamar.com](mailto:delegacioncatalunya@marbamar.com)

## Delegación Centro

Oficina Comercial

☎ (+34) 652 309 485

✉ [delegacioncentro@marbamar.com](mailto:delegacioncentro@marbamar.com)

## Delegación Islas Canarias

Oficina Comercial | Almacén Logístico  
Calle Juan Rejón, 38 - Piso 2º Izquierda  
35008 Las Palmas de Gran Canaria

☎ (+34) 608 940 878

✉ [delegacioncanarias@marbamar.com](mailto:delegacioncanarias@marbamar.com)

## Delegación Levante

Oficina Comercial | Almacén Logístico |  
Alquiler de frío | Depósito aduanero Registrado

☎ (+34) 633 726 384

✉ [delegacionlevante@marbamar.com](mailto:delegacionlevante@marbamar.com)

## Delegación Málaga

Oficina Comercial

☎ (+34) 689 814 780

✉ [delegacionmalaga@marbamar.com](mailto:delegacionmalaga@marbamar.com)

## Delegación Norte

Oficina Comercial

☎ (+34) 609 979 822

✉ [delegacionnorte@marbamar.com](mailto:delegacionnorte@marbamar.com)

## Departamento Exportación

Oficina comercial

☎ (+34) 965 411 687

✉ [export@marbamar.com](mailto:export@marbamar.com)

## Portugal

Oficina Comercial

☎ (+351) 936 207 638 | (+351) 962 909 168

✉ [portugal@marbamar.com](mailto:portugal@marbamar.com)